



Lettre spéciale

**en rapport avec l'appel d'offres
de l'extension de la mairie**

Marchés publics

Procédure adaptée

Commune de Colomby-Anguerny

Construction d'une extension de la mairie

PROCÉDURE ADAPTÉE

Pouvoir adjudicateur : commune de Colomby-Anguerny, 2-4, rue du Régiment de la Chaudière, 14610 Colomby-Anguerny.

Adresse mail : secretaire.anguerny@gmail.com - Tél. 02 31 80.08 30.

Type de marché : travaux de bâtiment.

Procédure de passation : la présente consultation est passée selon une procédure adaptée.

Objet du marché : construction d'une extension et travaux intérieur du RDC de la mairie.

Le marché est alloté :

Cette opération de travaux est divisée en 11 lots :

Lot 01 : gros oeuvre, démolition.

Lot 02 : charpente bois, ossature bois.

Lot 03 : couverture.

Lot 04 : menuiseries extérieures, serrurerie.

Lot 05 : cloisons doublages plafonds.

Lot 06 : menuiseries intérieures.

Lot 07 : carrelage, faïence.

Lot 08 : peintures.

Lot 09 : électricité, photovoltaïque.

Lot 10 : plomberie, chauffage, ventilation.

Lot 11 : voirie, réseaux divers, espaces verts.

Date limite de remise des offres : le vendredi 6 février 2026 à 16 h 00.

Le DCE est téléchargeable sur le profil acheteur :

<http://www.marches-securises.fr>

Renseignements et envois des offres : seule la forme dématérialisée est admise.

Les candidatures et offres seront remises par voie électronique via le profil acheteur : <http://www.marches-securises.fr>

La visite du site est obligatoire et deux dates sont proposées dans le règlement de consultation.

La société LKConcept en charge de la maîtrise d'œuvre du dossier répondra aux questions techniques par le biais du profil acheteur.

Date d'envoi de l'avis de publicité : 16 janvier 2026.

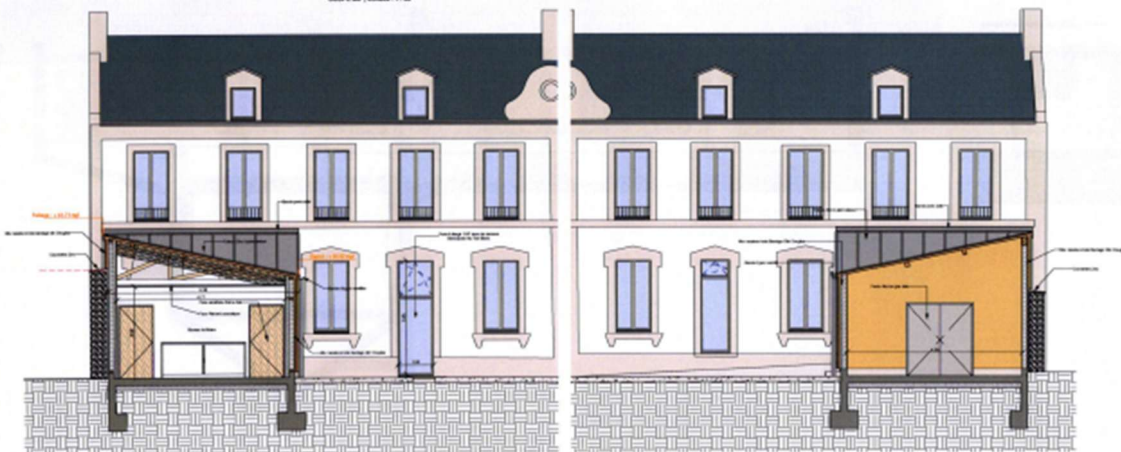
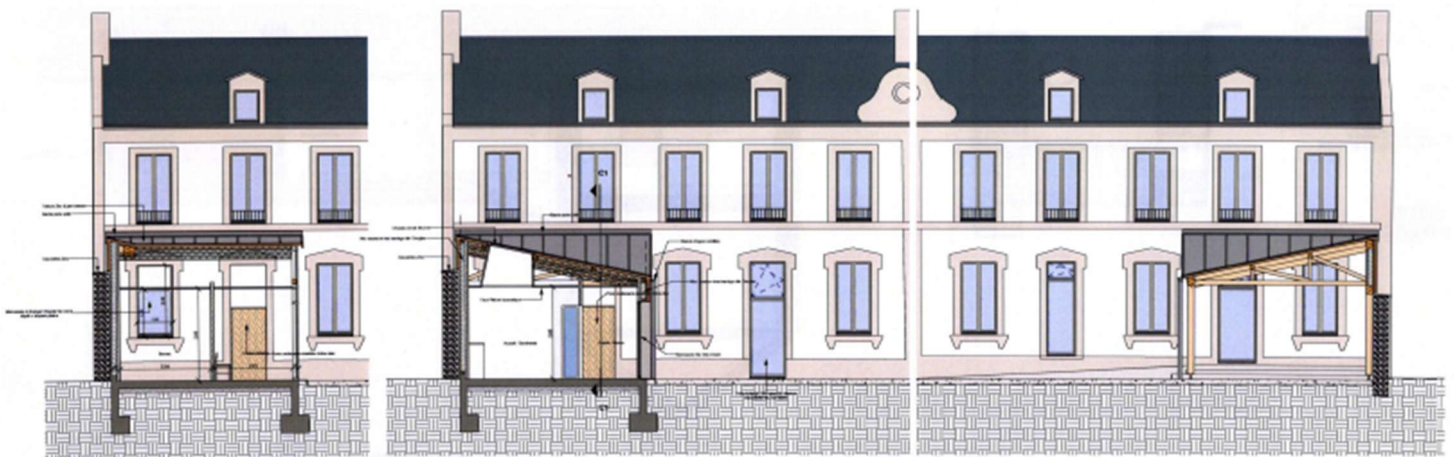

dsa Bureau d'Architecture	
MAIRIE DE COLOMBY-ANGUERNY 24 Rue du Repaire de la Chapelle 54120 COLOMBY-ANGUERNY	
DCS 10	
COUPES	
DATE	10/01/2016
PROJET	MAIRIE DE COLOMBY-ANGUERNY
ARCHITECTE	dsa
PROJETANT	dsa
REALISANT	dsa
VERIFIE	dsa
DATE	10/01/2016

