



Commune de
COLOMBY-ANGUERNY

n ° 219 – 21 novembre 2025



**APRÈS-MIDI JEUX DE SOCIÉTÉ
COLOMBY-ANGUERNY**



**SAMEDI 22 NOVEMBRE
LA GRANDE AUX DIMES
1 RUE DU BOUT MAÇON, ANGUERNY
INSCRIPTION CONSEILLÉE : EYS7DECOEUR@ADAJ.O
GRATUIT**

14H-16H30



COLOMBY-ANGUERNY ANIM'
Marché de Noël semi-nocturne
**Un Noël en lumière,
la féerie en avant-première**
**Le samedi 22 novembre 2025
à partir de 14h**

Exposants - Métiers de bouche
Artisans - Producteurs locaux - Food truck
Illuminations de Noël

• 14h00 à 16h30 : Jeux de société

• 17h30 à 18h30 : Balade nocturne magique à travers la commune, illuminée par la douce lumière des lampions. Déambulez dans les rues du village ! Marché ouvert à tous ceux qui souhaitent se joindre au cortège et faire briller la ville. Départ de la Grange aux Dimes.

• 19h00 : Soirée festive sous le signe de la bonne humeur
Visite du Père Noël

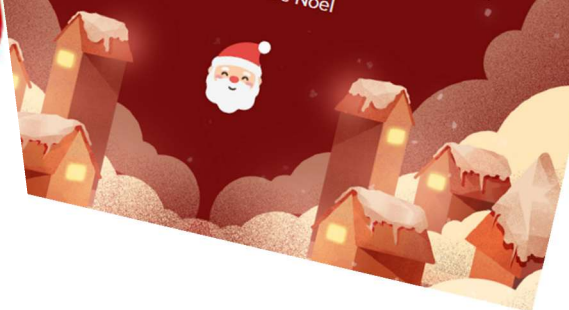

AVIS D'ENQUÊTE PUBLIQUE

Élaboration du Plan Local d'Urbanisme Intercommunal de la Communauté de communes Cœur de Nacre

Affiché le :

13 NOV. 2025

Objet de l'enquête :

Le Président de la Communauté de communes Cœur de Nacre (CCCN) définit par arrêté les modalités d'ouverture et d'organisation de l'enquête publique unique portant sur le projet de Plan Local d'Urbanisme Intercommunal (PLUI) couvrant les 12 communes de la Communauté de communes Cœur de Nacre, à savoir : Anisy, Basly, Bernières-sur-Mer, Colomby-Anguerny, Courseulles-sur-Mer, Cresserons, Doves-la-Délivrande, Langrune-sur-Mer, Luc-sur-Mer, Plumetot, Revers, Saint-Aubin-sur-Mer.

Le plan local d'urbanisme intercommunal est un document qui, déclinant le projet d'aménagement et de développement durables du territoire, détermine les conditions d'utilisation des sols. Il définit les terrains constructibles et les règles à respecter, ainsi qu'il définit les espaces agricoles et naturels protégés.

A son approbation, le PLUI remplacera l'ensemble des plans locaux d'urbanisme communaux actuellement exécutoires sur le territoire de la CCCN.

Durée de l'enquête publique :

L'enquête publique se déroulera du mardi 2 décembre 2025 à 09h00 (heure d'ouverture) au lundi 5 janvier 2026 à 17h (heure de clôture) soit sur 35 jours consécutifs.

Autorité responsable de la procédure :

La personne responsable de l'élaboration du PLUI est Monsieur Thierry LEFORT, Président de la Communauté de communes Cœur de Nacre. Des informations sur le PLUI soumis à enquête publique peuvent lui être demandées à cette adresse : Monsieur le Président, Communauté de communes Cœur de Nacre : 7 rue de l'Eglise – 14 440 DOUVRES-LA-DELIVRANDE.

Les informations relatives à l'enquête publique peuvent être consultées sur le site Internet dédié au PLUI de la Communauté de communes Cœur de Nacre à l'adresse suivante :

<https://www.coeurdnacre.fr>

Contenu du dossier d'enquête :

Le dossier d'enquête est constitué des pièces suivantes :

- Les pièces administratives (délibérations, bilan de concertation...),
- L'avis rendu par la Mission Régionale d'Autorité Environnementale (MRAE),
- Les avis réglementaires recueillis et les réponses envisagées par la Collectivité,
- Les pièces du dossier du projet de PLUI arrêté, comportant :
 - Le rapport de présentation comprenant : un diagnostic territorial, un diagnostic agricole, un état initial de l'environnement, une évaluation des incidences du PLUI sur l'environnement, la justification des choix retenus dans le cadre du projet de PLUI ;
 - Le Projet d'Aménagement et de Développement Durables (PADD) ;
 - Les Orientations d'Aménagement et de Programmation (OAP) thématiques et sectorielles,
 - Le règlement écrit,
 - Les règlements graphiques,
 - Les annexes et servitudes d'utilité publique.

Commission d'enquête :

Afin de conduire l'enquête, Monsieur le Président du Tribunal administratif de Caen a désigné une commission d'enquête composée ainsi qu'il suit :

- Monsieur Dominique PACORY, président de la commission,
- Madame Hélène LEGRAND, membre titulaire,
- Monsieur Bruno BOUSSION, membre titulaire,

Consultation du dossier :

Pendant toute la durée de l'enquête, le public pourra consulter l'intégralité du dossier sur support numérique ou papier :

- En version dématérialisée sur le registre numérique :
<https://www.registre-dematerialise.fr/6895>
- En version papier dans les mairies des communes de DOUVRES-LA-DELIVRANDE, COURSEULLES-SUR-MER et LUC-SUR-MER.

Recueil des observations et propositions du public :

Pendant toute la durée de l'enquête, le public pourra formuler ses observations et propositions :

- Par voie numérique, directement sur le registre numérique accessible à l'adresse :
<https://www.registre-dematerialise.fr/6895>
- Par courriel à l'adresse : enquete-publique-6895@registre-dematerialise.fr
- Lors des permanences directement auprès d'un membre de la commission d'enquête,
- Par voie manuscrite, sur un registre papier mis à la disposition du public dans les mairies de DOUVRES-LA-DELIVRANDE, COURSEULLES-SUR-MER et LUC-SUR-MER.
- Par voie postale à l'attention de Monsieur le Président de la Commission d'enquête publique, Communauté de communes Cœur de Nacre, 7 rue de l'Eglise – 14 440 DOUVRES-LA-DELIVRANDE.

Permanences des commissaires enquêteurs :

La commission d'enquête se tiendra à la disposition du public pour recevoir ses observations et propositions lors des 15 permanences organisées en mairies pendant la durée de l'enquête :

- **Mardi 2 décembre 2025 :**
 - De 9h à 12h à Doves-la-Délivrande
 - De 14h à 17h à Courseulles-sur-Mer
- **Mercredi 10 décembre :**
 - De 9h à 12h à Courseulles-sur-Mer
 - De 14h à 17h à Luc-sur-Mer
- **Lundi 15 décembre :**
 - De 9h à 12h à Doves-la-Délivrande
 - De 14h à 17h à Courseulles-sur-Mer
- **Jeudi 18 décembre :**
 - De 9h à 12h à Luc-sur-Mer
 - De 14h à 17h à Courseulles-sur-Mer
- **Lundi 22 décembre :**
 - De 9h à 12h à Doves-la-Délivrande
 - De 14h à 17h à Luc-sur-Mer
- **Mardi 30 décembre :**
 - De 9h à 12h à Luc-sur-Mer
 - De 14h à 17h à Doves-la-Délivrande
- **Lundi 5 janvier :**
 - De 9h à 12h à Doves-la-Délivrande
 - De 14h à 17h à Courseulles-sur-Mer et (simultanément) de 14h à 17h à Luc-sur-Mer

Pour être prises en compte, les observations et propositions devront être émises pendant la durée de l'enquête, soit du mardi 2 décembre 2025 à 09h00 au lundi 5 janvier 2026 à 17h, dernier délai – jour et heure de clôture de l'enquête.

Les dépositions peuvent se faire de manière anonyme ou non. En cas de déposition non anonyme, le public est informé que l'identité des personnes est susceptible d'être mise en ligne sur le registre dématérialisé consultable par tous et avec le rapport et les conclusions de la commission d'enquête.

Clôture de l'enquête :

Dans un délai de 30 jours à compter de la clôture de l'enquête publique et de la réception de l'ensemble des registres papiers, la commission d'enquête remettra son rapport, ses conclusions et son avis motivé au Président de la CCCN. Pendant un an, ces documents seront tenus à la disposition du public : au siège de la Communauté de communes Cœur de Nacre, sur le site internet de la collectivité, dans les mairies des 12 communes du territoire ainsi qu'à la Préfecture du Calvados.

À l'issue de l'enquête publique, le projet de PLUI, éventuellement modifié pour tenir compte des avis réglementaires recueillis, des observations du public, du rapport, des conclusions et de l'avis motivé de la commission d'enquête, sera soumis à délibération du Conseil communautaire, autorité compétente pour l'approuver.



Foire aux jouets & la Puériculture

Table 6€

L'APE de Basly, Anisy et Colomby-Anguerny vous attend à la salle polyvalente d'Anisy le **23 novembre de 9h à 17h** (8h pour les exposants)

Petite restauration sur place (boissons et gâteaux).
Paiement en CB possible

Réservations : action.ape.14610@laposte.net / 06.88.55.09.51

Les inscriptions seront validées à réception de la pièce d'identité et du règlement

Places limitées



Commande groupée de FUEL



Suite à l'arrêt du responsable, Mme Martien Mary de la commune prend le relais. Pour ne pas changer les habitudes, une permanence sera installée à la mairie de Basly le mardi 2 décembre 2025 de 17h à 19h.

Des commandes peuvent être effectuées par SMS sur le portable 06 21 30 14 89 en donnant votre nom, prénom et adresse. Les livraisons sont prévues les 4, 5 et 8 décembre 2025.

Les communes concernées sont Anisy, Basly, Cairon, Colomby-Anguerny, Damblainville, Fontaine-Henry, Le Fresne-Camilly, Reviers, Saint-Aubin-sur-Mer et Villons le Buissons.



Les Jeudis de la Baronnie Conférence

LE VOL DE LA TAPISSERIE DE BAYEUX

L'incroyable projet nazi



© Tours et Détours

Par Jean-Charles STASI,
Journaliste, écrivain, guide conférencier

Jeudi 27 Novembre 2025 à 20h 30

Grand logis de la Baronnie de Douvres

Entrée libre et gratuite sans inscription

Pot amical à l'issue de la conférence

Contact : association.baronnie.douvres@gmail.com

LES RANDONNEURS



Voici le programme prévu pour l'année 2026

18 janvier : Verson
29 mars : Putanges
10 mai : Oully du Houley
14 juin : Ploumanach
6 septembre : Carolles
4 octobre : Grangues
15 novembre : Pays de Falaise

Informations: les dates sont à priori sûres sauf imprévu de même pour les lieux qui peuvent être modifiés en fonction des reconnaissances.

Randonnée

du 16 novembre 25

Les 22 randonneurs ont été bien arrosés pour leur dernière sortie de l'année ! La météo clémente du matin leur a permis d'apprécier les jolis chemins de Bretteville sur Laize avec leurs couleurs d'automne, mais les 5 km de l'après-midi n'ont pas eu le même charme...

